



Institución Educativa "San Isidro"

NIT. 809.005.992-9 Código DANE 173001003048

Establecimiento oficial del Municipio de Ibagué Tolima.

Resolución de reconocimiento de AVANCES DEL PEI hasta el año 2.021 Niveles Preescolar, Básica y Media, Número.002846 del 23 de octubre de 2017 Secretaria de Educación Municipal.

AUTOEVALUACION INSTITUCIONAL INSTITUCION EDUCATIVA SAN ISIDRO 2022

Diversas investigaciones han demostrado que la calidad de la educación va de la mano con el servicio educativo que brindan las instituciones educativas. De allí que conocer cómo se están desarrollando sus respectivos procesos en los establecimientos constituye una necesidad prioritaria.

Una herramienta idónea para conocer la realidad interna de los establecimientos educativos es la AUTOEVALUACIÓN porque permite recopilar, sistematizar, analizar y valorar la información sobre el desarrollo de sus procesos y resultados.

La autoevaluación se sustenta en una reflexión metódica, basada en el análisis de diferentes aspectos, documentos e indicadores que facilitan a los integrantes de la comunidad educativa emitir juicios sobre la gestión escolar.

En concordancia con las orientaciones del MEN la Institución Educativa ha realizado entre los meses de mayo, agosto el proceso de autoevaluación Institucional evidenciando los siguientes avances y oportunidades de crecimiento en cada gestión presentada a continuación:

GESTION DIRECTIVA

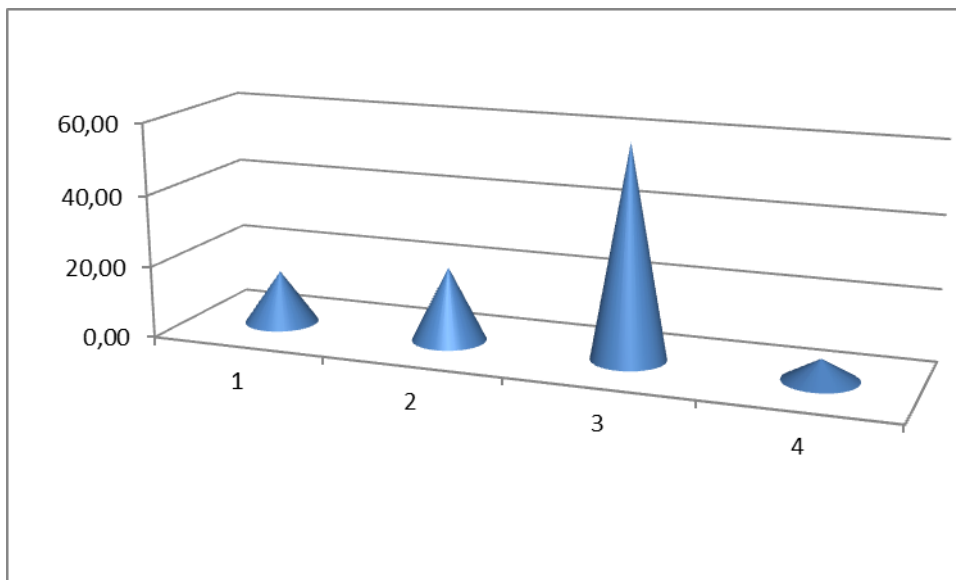

En la Gestión Directiva denotamos que la mayoría de los procesos cercano al 70% existen, son pertinentes y se han apropiado, de los cuales el 10% poseen un sistema de mejoramiento

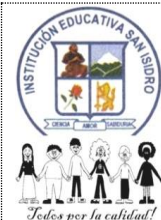

Institución Educativa "San Isidro"

NIT. 809.005.992-9 Código DANE 173001003048

Establecimiento oficial del Municipio de Ibagué Tolima.

Resolución de reconocimiento de AVANCES DEL PEI hasta el año 2.021 Niveles Preescolar, Básica y Media, Número.002846 del 23 de octubre de 2017 Secretaria de Educación Municipal.

continuo. De la misma manera es de mencionar que debemos como comunidad educativa esforzarnos para que cerca del 10% de los procesos que existen sean pertinentes, junto con el 20% de los procesos de la gestión directiva la comunidad se apropie de los mismos y logremos un nivel de mejoramiento continuo en la totalidad de los procesos. Afianzando el compromiso con nuestra institución se busca desarrollar un Plan de mejoramiento Institucional que se consolide en un Plan Operativo anual y para ello tomaremos de base los resultados por proceso que presentamos a continuación;

ÁREA: GESTIÓN DIRECTIVA						
PROCESO	COMPONENTE	VALORACIÓN				EVIDENCIAS
		1	2	3	4	
DIRECCIONAMIENTO ESTRATÉGICO Y HORIZONTE INSTITUCIONAL	Misión, visión y principios, en el marco de una institución integrada			1		Se cuenta con la Misión, visión y principios que articulan a la institución. Falta que sean apropiados por toda la comunidad educativa.
	Metas institucionales			1		Están establecidas integradas e inclusivas pero falta apropiación y puesta en práctica por toda la comunidad.
	Conocimiento y apropiación del direccionamiento		1			Es divulgado por medio de la página web, murales, carteleras, falta apropiación por los miembros y realizar acciones para dicha apropiación
	Política de inclusión de personas de diferentes grupos poblacionales o diversidad cultural.		1			Faltan espacios físicos adecuados, ajustes a los planes de estudio para atender esta población
	TOTAL		0	2	2	0
GESTIÓN ESTRATÉGICA	Liderazgo			1		en el PEI se evidencian las etapas de planeación, ejecución, falta evaluar periódicamente para establecer su eficacia y pertinencia y el plan de ajustes
	Articulación de planes, proyectos y acciones			1		Se tiene planes, proyectos articulados. Actas de docentes del trabajo en equipo. Falta mayor divulgación al resto de la comunidad.

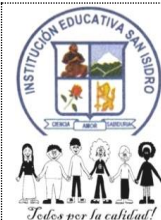

Institución Educativa "San Isidro"

NIT. 809.005.992-9 Código DANE 173001003048

Establecimiento oficial del Municipio de Ibagué Tolima.

Resolución de reconocimiento de AVANCES DEL PEI hasta el año 2.021 Niveles Preescolar, Básica y Media, Número.002846 del 23 de octubre de 2017 Secretaria de Educación Municipal.

	Estrategia pedagógica			1		Actas de docentes del trabajo en equipo, falta proceso de evaluación y ajustes
	Uso de información (interna y externa) para la toma de decisiones			1		Actas consejo directivo, Académico, análisis de los resultados externos y ajustes a los planes de estudio
	Seguimiento y autoevaluación		1			Formatos diligenciados de la autoevaluación pero falta integrar a estudiantes y Padres al proceso de evaluación
	TOTAL	0	1	4	0	
GOBIERNO ESCOLAR	Consejo directivo				1	Actas periódicas de las reuniones y seguimiento a lo establecido
	Consejo académico			1		Actas del consejo académico
	Comisión de evaluación y promoción			1		Actas de reuniones y están conformadas por niveles
	Comité de convivencia			1		Actas del análisis de los casos
	Consejo estudiantil		1			Acta de nombramiento de cada representante falta cronograma para las reuniones periódicas
	Personero estudiantil				1	Actas de elección y evidencias sobre el programación de acción
	Asamblea de padres de familia			1		Acta de conformación pero falta cronograma para las reuniones periódicas
	Consejo de padres de familia	1				Acta de conformación pero falta cronograma para las reuniones periódicas
	TOTAL	1	2	4	1	
CULTURA INSTITUCIONAL	Mecanismos de comunicación			1		Página web, carteleras, murales, circulares, volantes
	Trabajo en equipo			1		Actas de docentes del trabajo en equipo, falta proceso de evaluación y ajustes
	Reconocimiento de logros	1				Se hace de manera eventual tanto a estudiantes como docentes
	Identificación y divulgación de buenas prácticas	1				no se tiene una política para identificar y divulgar las buenas practicas
	TOTAL	2	0	2	0	

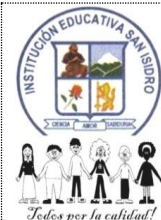

Institución Educativa "San Isidro"

NIT. 809.005.992-9 Código DANE 173001003048

Establecimiento oficial del Municipio de Ibagué Tolima.

Resolución de reconocimiento de AVANCES DEL PEI hasta el año 2.021 Niveles Preescolar, Básica y Media, Número.002846 del 23 de octubre de 2017 Secretaria de Educación Municipal.

CLIMA ESCOLAR	Pertenencia y participación			1	Evidencias fotográficas de participación dentro y fuera de la institución, proyecto PRAE, proyecto vectores de riesgo
	Ambiente físico			1	Galería de fotos en la página web, las aulas dotación, decoradas, señalizadas
	Inducción a los nuevos estudiantes		1		Se hace por sedes pero no existe un programa como tal para ellos
	Motivación hacia el aprendizaje			1	Reportes académicos, resultados de las pruebas internas y externas
	Manual de convivencia			1	Pacto de Convivencia reformado de acuerdo a las últimas disposiciones y revisado por Secretaria de Educación Municipal
	Actividades extracurriculares			1	Proyectos de aprovechamiento del tiempo libre en jornada contraria: música, deportes, actividades pedagógicas, entre otros
	Bienestar del alumnado		1		Cuenta con el programa complemento alimentario en todas las sedes y la psicorientación. No se tiene otro bienestar.
	Manejo de conflictos			1	Actas que muestran el funcionamiento del comité de convivencia que mide e identifica conflictos pero no se cuenta con evaluación sobre este
	Manejo de casos difíciles			1	Actas de atención a casos de acuerdo a la 1620 por Psicorientación, formatos de remisión a la Psicorientadora y otras entidades
	TOTAL	0	2	6	1
RELACIONES CON EL ENTORNO	Padres de familia			1	Actas reunión de padres, horarios atención a padres, actas escuela de padres, compromisos con padres académicos y disciplinarios
	Autoridades educativas			1	Archivo de documentos con información de la institución
	Otras instituciones	1			No existen evidencias escritas de alianzas y acuerdos



Institución Educativa "San Isidro"

NIT. 809.005.992-9 Código DANE 173001003048

Establecimiento oficial del Municipio de Ibagué Tolima.

Resolución de reconocimiento de AVANCES DEL PEI hasta el año 2.021 Niveles Preescolar, Básica y Media, Número.002846 del 23 de octubre de 2017 Secretaria de Educación Municipal.

	Sector Productivo.	1				No existen evidencias escritas de alianzas y acuerdos con el sector productivo
	TOTAL	2	0	2	0	
TOTAL DEL PROCESO	SUMAS TOTALES	5	7	20	2	
	RENDIMIENTO PORCENTUAL	14,71	20,59	58,82	5,88	

GESTION ACADEMICA

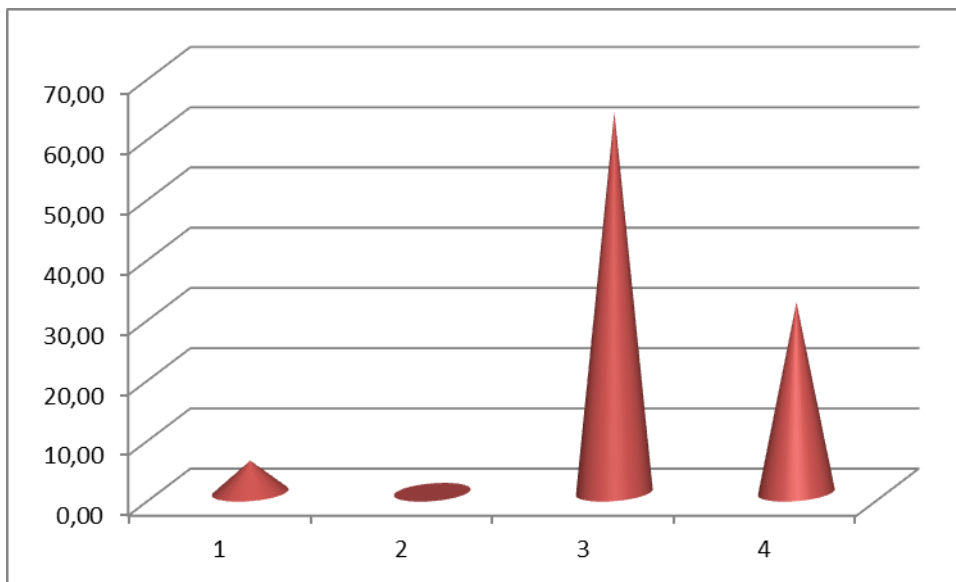

En la Gestion Academica denotamos que la mayoría de los procesos cercano al 90% existen, son pertinentes y se han apropiado, de los cuales el 25% poseen un sistema de mejoramiento continuo. De la misma manera es de mencionar que debemos como comunidad educativa esforzarnos para que cerca del 5% de los procesos que existen sean pertinentes, junto con el 2% de los procesos de la gestion Academica la comunidad se apropie de los mismos y logremos un nivel de mejoramiento continuo en la totalidad de los procesos. Afianzando el compromiso con nuestra institución se busca desarrollar un Plan de mejoramiento Institucional que se consolide en un Plan Operativo anual y para ello tomaremos de base los resultados por proceso que presentamos a continuación;

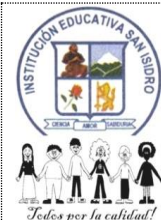

Institución Educativa "San Isidro"

NIT. 809.005.992-9 Código DANE 173001003048

Establecimiento oficial del Municipio de Ibagué Tolima.

Resolución de reconocimiento de AVANCES DEL PEI hasta el año 2.021 Niveles Preescolar, Básica y Media, Número.002846 del 23 de octubre de 2017 Secretaria de Educación Municipal.

GESTIÓN ACADÉMICA						
PROCESO	COMPONENTE	VALORACIÓN				EVIDENCIAS
		1	2	3	4	
DISEÑO PEDAGÓGICO	PLAN DE ESTUDIOS			1		El plan de estudios está estructurado según las indicaciones del MEN.
	ENFOQUE METODOLÓGICO			1		Actas de socialización y PEI
	RECURSOS PARA EL APRENDIZAJE				1	Continuamente se adquiere o se hace mantenimiento de los recursos para el aprendizaje. Licitaciones a través de la página web.
	JORNADA ESCOLAR			1		Coordinación realiza el seguimiento por medio de un formato especial.
	EVALUACIÓN			1		Pruebas saber, planes de estudios y de aula de los docentes.
	TOTAL		0	0	4	1
PRÁCTICAS PEDAGÓGICAS	OPCIONES DIDÁCTICAS PARA LAS ÁREAS, ASIGNATURAS Y PROYECTOS TRANSVERSALES			1		Actas, evidencias fotográficas.
	ESTRATEGIAS PARA LAS TAREAS ESCOLARES			1		Sistema institucional de evaluación.
	USO ARTICULADO DE LOS RECURSOS PARA EL APRENDIZAJE				1	Continuamente se adquieren o mejoran los recursos necesarios para cumplir satisfactoriamente con el quehacer pedagógico.
	USO DE LOS TIEMPOS PARA EL APRENDIZAJE			1		Planes de aula.
	TOTAL		0	0	3	1
GESTIÓN DE AULA	RELACIÓN PEDAGÓGICA			1		Están establecidos los comités académicos liderados por los jefes de área.
	PLANEACIÓN DE CLASES			1		Plan de estudios, secuencia didáctica.
	ESTILO PEDAGÓGICO			1		inmerso en el modelo pedagógico, planes de estudio y de aula
	EVALUACIÓN EN EL AULA			1		Acuerdos del consejo académico y consejo directivo
	TOTAL			4		
SEGUIMIENTO ACADÉMICO	SEGUIMIENTO A LOS RESULTADOS ACADÉMICOS				1	Periódicamente se analizan los resultados de los estudiantes, se hace retroalimentación y se toman correctivos. Actas.
	USO PEDAGÓGICO DE LAS EVALUACIONES EXTERNAS				1	Periódicamente se analizan las pruebas saber, se hace retroalimentación y se toman correctivos. Actas.



Institución Educativa "San Isidro"

NIT. 809.005.992-9 Código DANE 173001003048

Establecimiento oficial del Municipio de Ibagué Tolima.

Resolución de reconocimiento de AVANCES DEL PEI hasta el año 2.021 Niveles Preescolar, Básica y Media, Número.002846 del 23 de octubre de 2017 Secretaria de Educación Municipal.

	SEGUIMIENTO A LA ASISTENCIA				1	Diariamente se lleva el control de asistencia por medio de un formato, se hace llamada telefónica a los padres de familia y/o citación del mismo.
	ACTIVIDADES DE RECUPERACIÓN				1	Las actividades de recuperación se realizan al finalizar cada periodo en las fechas establecidas por coordinación y al final del año también se hace una general. Actas.
	APOYO A ESTUDIANTES CON BAJO DESEMPEÑO ACADÉMICO O DIFICULTADES DE INTERACCIÓN			1		A los estudiantes se les entregan actividades de recuperación y refuerzo. Actas.
	SEGUIMIENTO A LOS EGRESADOS	1				Los egresados están en contacto con la institución realizando los proyectos de sus carreras en nuestra institución, participando en los folcloritos y en las actividades deportivas.
	TOTAL	1	0	1	4	
TOTAL DEL PROCESO	SUMAS TOTALES	1	0	12	6	
	RENDIMIENTO PORCENTUAL	5,26	0,00	63,16	31,58	

GESTION ADMINISTRATIVA Y FINANCIERA

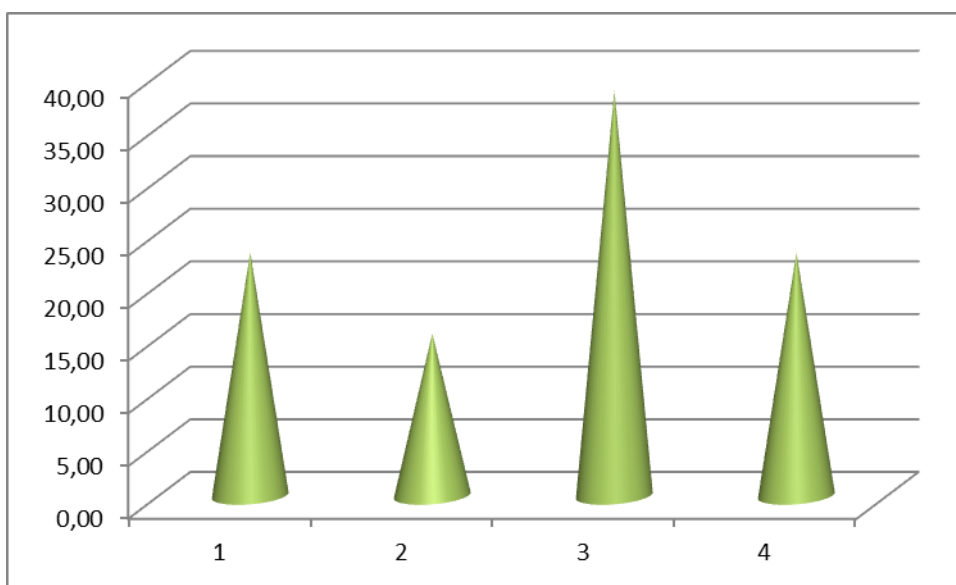

En la Gestion Administrativa y financiera denotamos la necesidad de un esfuerzo adicional puesto que los procesos cercano al 55% existen, son pertinentes y se han apropiado, de los cuales apenas



Institución Educativa "San Isidro"

NIT. 809.005.992-9 Código DANE 173001003048

Establecimiento oficial del Municipio de Ibagué Tolima.

Resolución de reconocimiento de AVANCES DEL PEI hasta el año 2.021 Niveles Preescolar, Básica y Media, Número.002846 del 23 de octubre de 2017 Secretaria de Educación Municipal.

el 20% poseen un sistema de mejoramiento continuo. De la misma manera es de mencionar que debemos como comunidad educativa apuntar para que cerca del 20% de los procesos que existen sean pertinentes, junto con el 5% de los procesos de la gestión Administrativa y financiera la comunidad se apropie de los mismos y logremos un nivel de mejoramiento continuo en la totalidad de los procesos. Afianzando el compromiso con nuestra institución se busca desarrollar un Plan de mejoramiento Institucional que se consolide en un Plan Operativo anual y para ello tomaremos de base los resultados por proceso que presentamos a continuación;

ÁREA: GESTIÓN ADMINISTRATIVA Y FINANCIERA						
PROCESO	COMPONENTE	VALORACIÓN				EVIDENCIAS
		1	2	3	4	
APOYO A LA GESTIÓN ACADÉMICA	PROCESO DE MATRICULA			1		Archivo hojas de vida de los estudiantes, ajustes a la SIMAT, proceso de matrícula definido en el pacto de convivencia, falta encuesta de satisfacción de los usuarios
	ARCHIVO ACADÉMICO				1	Actas de la organización, partida presupuestal para organizar e implementar el sistema, capacitación sobre el manejo del archivo, se está actualizando permanentemente.
	BOLETINES DE CALIFICACIONES			1		se cuenta con la plataforma de notas pero falta e evaluarla para los ajustes necesarios
	TOTAL		0	0	2	1
ADMINISTRACIÓN DE LA PLANTA FÍSICA Y RECURSOS	MANTENIMIENTO DE LA PLANTA FÍSICA			1		Presupuesto y se hace de manera permanente y continua pero falta un programa como tal para dicho mantenimiento
	PROGRAMAS PARA LA ADECUACIÓN Y EMBELLECIMIENTO DE LA PLANTA FÍSICA	1				no existe un programa de adecuación y embellecimiento de la planta física
	SEGUIMIENTO AL USO DE LOS ESPACIOS		1			Se cuenta con registros pero no en todas las sedes
	ADQUISICIÓN DE LOS RECURSOS PARA EL APRENDIZAJE			1		Listado de necesidades por áreas, recursos presupuestales, licitaciones para la adquisición
	SUMINISTROS Y DOTACIÓN			1		licitaciones, Facturas de compras, recursos presupuestales
	MANTENIMIENTO DE EQUIPOS Y RECURSOS PARA EL APRENDIZAJE			1		Licitaciones, recursos presupuestales, contratos con entidades externas
	SEGURIDAD Y PROTECCIÓN		1			Proyecto de riesgos y desastres, falta que divulgación y apropiación por parte de la comunidad

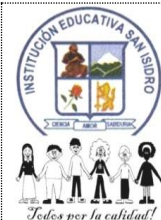

Institución Educativa "San Isidro"

NIT. 809.005.992-9 Código DANE 173001003048

Establecimiento oficial del Municipio de Ibagué Tolima.

Resolución de reconocimiento de AVANCES DEL PEI hasta el año 2.021 Niveles Preescolar, Básica y Media, Número.002846 del 23 de octubre de 2017 Secretaria de Educación Municipal.

	TOTAL	1	2	4	0	
ADMINISTRACIÓN DE SEVICIOS COMPLEMENTARIOS	SERVICIOS DE TRANSPORTE, RESTAURANTE, CAFETERIA Y SALUD	1				solo se cuenta con el servicio de la cafetería
	APOYO A ESTUDIANTES CON NECESIDADES EDUCATIVAS ESPECIALES	1				No se cuenta con un programa o estrategia articulada para atender esta población
	TOTAL	2	0	0	0	
TALENTO HUMANO	PERFILES			1		Hojas de vida de los docentes y personal administrativo
	INDUCCIÓN		1			Falta el programa sistemático como sustentación
	FORMACIÓN Y CAPACITACIÓN		1			No se tiene un programa de formación y capacitación, sin embargo se permite este proceso en la medida que sean importantes
	ASIGNACIÓN ACADÉMICA				1	Resolución de asignación académica, horarios y ajustes de los mismos cuando se hace necesario
	PERTENENCIA DEL PERSONAL VINCULADO			1		Falta evaluar y revisar permanentemente este proceso
	EVALUACIÓN DE DESEMPEÑO			1		Evidencias en físico de los directivos, docentes y administrativos evaluados
	ESTIMULOS	1				no hay un programa de estímulos a directivos, docentes y administrativos
	APOYO A LA INVESTIGACIÓN	1				No se tiene un programa dedicado al apoyo a la investigación
	CONVIVENCIA Y MANEJO DE CONFLICTOS			1		Actas del comité de convivencia escolar, compromisos disciplinarios con estudiantes y acudientes
	BIENESTAR DEL TALENTO HUMANO	1				No se tiene un programa de bienestar del personal vinculado
TOTAL	3	2	4	1		
APOYO FINANCIERO Y CONTABLE	PRESUPUESTO ANUAL DEL FONDO DE SERVICIOS EDUCATIVOS.				1	Actas consejo directivo, Recursos de gratuidad, presupuesto anual, presupuesto de las necesidades por cada sede y nivel
	CONTABILIDAD				1	Acta consejo directivo, Presupuesto anual, disponibilidades presupuestales, balance mensual
	INGRESOS Y GASTOS				1	Actas consejo directivo, disponibilidad presupuestal, evaluación de los gastos y retroalimentación financiera
	CONTROL FISCAL				1	Revisión y seguimiento del control fiscal



Institución Educativa "San Isidro"

NIT. 809.005.992-9 Código DANE 173001003048

Establecimiento oficial del Municipio de Ibagué Tolima.

Resolución de reconocimiento de AVANCES DEL PEI hasta el año 2.021 Niveles Preescolar, Básica y Media, Número.002846 del 23 de octubre de 2017 Secretaria de Educación Municipal.

	TOTAL	0	0	0	4
TOTAL DEL PROCESO	SUMAS TOTALES	6	4	10	6
	RENDIMIENTO PORCENTUAL	23,08	15,38	38,46	23,08

GESTION DE LA COMUNIDAD

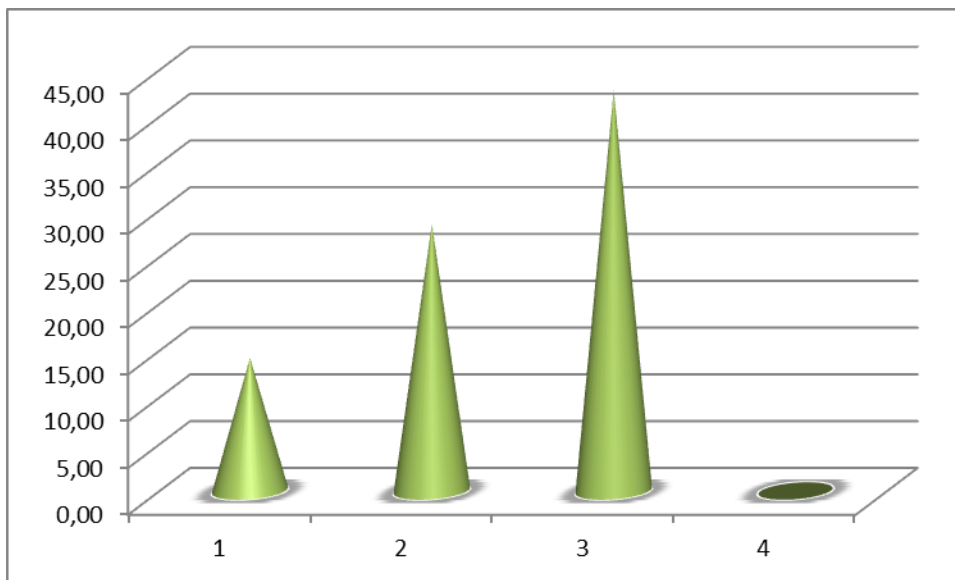

En la Gestión de la Comunidad denotamos la necesidad de un esfuerzo mayor que en las anteriores preocupa que los procesos cercanos al 45% existen, son pertinentes y se han apropiado, de los cuales ninguno posee un sistema de mejoramiento continuo. De la misma manera es de mencionar que debemos como comunidad educativa apuntar para que cerca del 20% de los procesos que existen sean pertinentes, junto con el 35% de los procesos de la gestión de la comunidad la invitación es a que nos apropiemos de los mismos y logremos un nivel de mejoramiento continuo en la totalidad de los procesos. Afianzando el compromiso con nuestra Institución se busca desarrollar un Plan de mejoramiento Institucional que se consolide en un Plan Operativo anual y para ello tomaremos de base los resultados por proceso que presentamos a continuación;

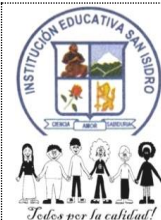

Institución Educativa "San Isidro"

NIT. 809.005.992-9 Código DANE 173001003048

Establecimiento oficial del Municipio de Ibagué Tolima.

Resolución de reconocimiento de AVANCES DEL PEI hasta el año 2.021 Niveles Preescolar, Básica y Media, Número.002846 del 23 de octubre de 2017 Secretaria de Educación Municipal.

ÁREA: GESTIÓN DE LA COMUNIDAD						
PROCESO	COMPONENTE	VALORACIÓN				
		1	2	3	4	
ACCESIBILIDAD	ATENCIÓN EDUCATIVA A GRUPOS POBLACIONALES O EN SITUACIÓN DE VULNERABILIDAD			1		Sistema SIMAT se encuentran la caracterización individual de los aspectos relacionados con población en situación de vulnerabilidad.
	ATENCIÓN EDUCATIVA A ESTUDIANTES PERTENECIENTES A GRUPOS ÉTNICOS	1				En la institución no hay grupos étnicos.
	NECESIDADES Y EXPECTATIVAS DE LOS ESTUDIANTES		1			Diagnostico institucional y PEI
	PROYECTOS DE VIDA			1		Actividades mediante conversaciones dialógicas, talleres, acta y listado.
	TOTAL	1	2	1	0	
PROYECCIÓN A LA COMUNIDAD	ESCUELA FAMILIAR			1		Actas y listados de escuelas de padres
	OFERTA DE SERVICIOS A LA COMUNIDAD			1		Página web, carteleras, murales, circulares, volantes
	USO DE LA PLANTA FÍSICA Y DE LOS MEDIOS			1		
	SERVICIO SOCIAL ESTUDIANTIL			1		Formatos y desarrollo de planes en el marco del servicio social
	TOTAL	0	0	4	0	
PARTICIPACIÓN Y CONVIVENCIA	PARTICIPACIÓN DE LOS ESTUDIANTES		1			PEI Asistencia y participación a diferentes instancias
	ASAMBLEA Y CONSEJO DE PADRES DE FAMILIA	1				Existe el consejo de padres por decreto
	PARTICIPACIÓN DE LAS FAMILIAS		1			Actas y listados escuelas de padres
	TOTAL	1	2	0	0	
PREVENCIÓN DE RIESGOS	PREVENCIÓN DE RIESGOS FÍSICOS			1		Actas y listados sensibilizaciones Salud ocupacional
	PREVENCIÓN DE RIESGOS PSICOSOCIALES		1			Actas y listados sensibilizaciones Salud ocupacional



Institución Educativa "San Isidro"

NIT. 809.005.992-9 Código DANE 173001003048

Establecimiento oficial del Municipio de Ibagué Tolima.

Resolución de reconocimiento de AVANCES DEL PEI hasta el año 2.021 Niveles Preescolar, Básica y Media, Número.002846 del 23 de octubre de 2017 Secretaria de Educación Municipal.

	PROGRAMAS DE SEGURIDAD		1			Actas y listados sensibilizaciones Salud ocupacional
	TOTAL	0		1	0	
TOTAL DEL PROCESO	SUMAS TOTALES	2	4	6	0	
	RENDIMIENTO PORCENTUAL	14,29	28,57	42,86	0,00	
		3,57	7,14	32,14	0,00	